

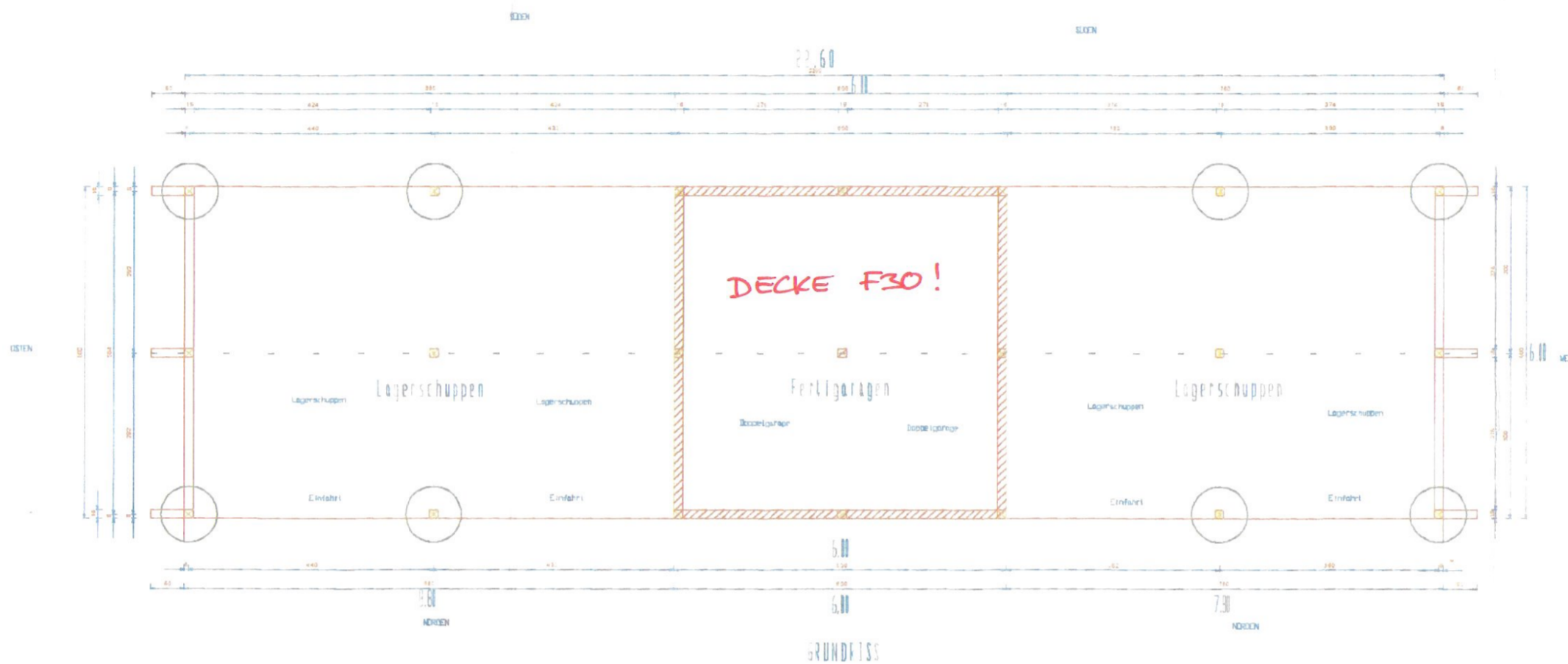

OST - ANSICHT

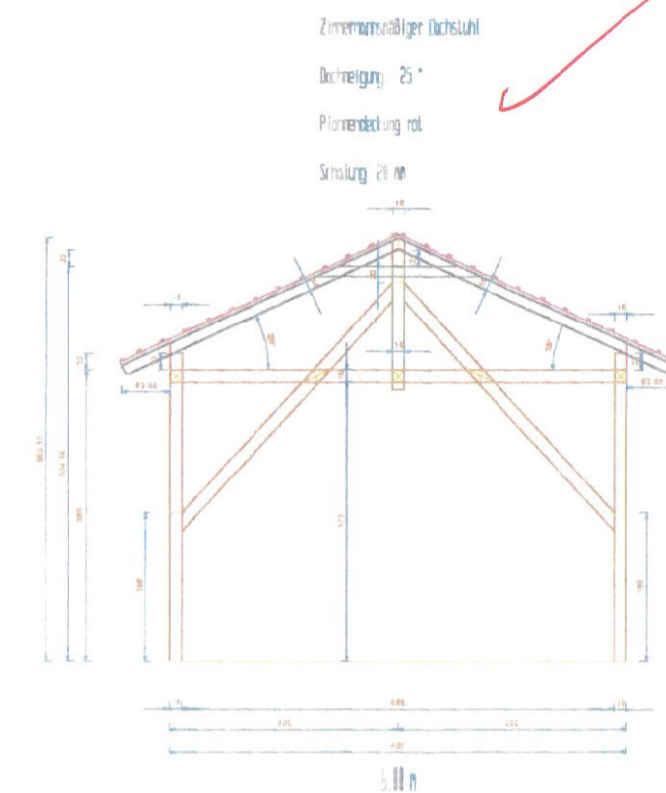

GRUNDRISS



Zweimassiger Dachestuhl  
 Dachneigung 25°  
 Pfannenbedeckung  
 Struktur 2/10

SCHNITT

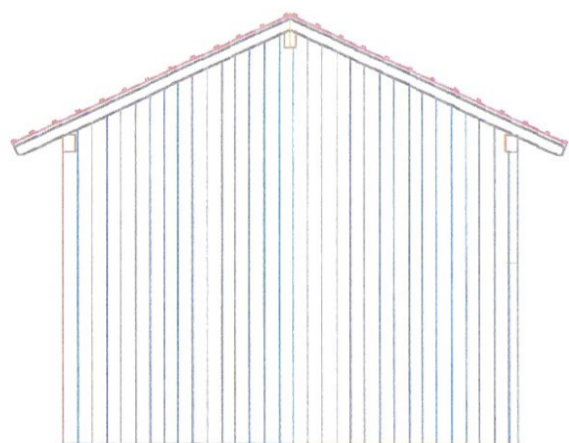

WEST - ANSICHT

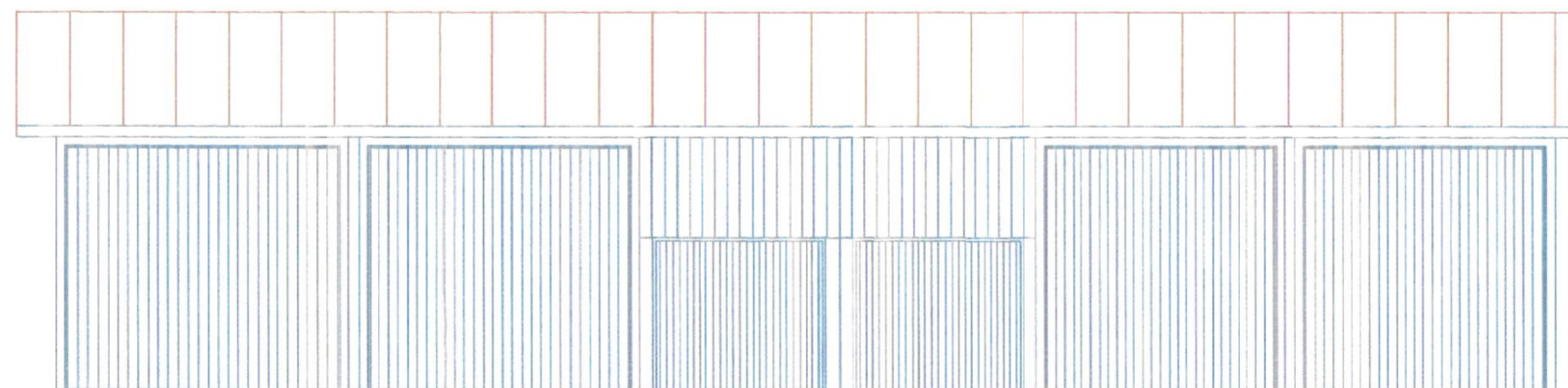

NORD - ANSICHT

TEKTURPLAN  
 Zur Überdachung von Fertigaragen und anbau  
 eines Lagerschuppen

Bauherr: Meier Herbert  
 Griesbacherstr. 11  
 84163 Steinberg

*Meier H.*

Nachbar: Rudolf Kellmann

*R. Kellmann*

*[Signature]*

Planfertiger:

Karl Schwarzmüller  
 Zimmerer- und Dachdeckermeister  
 Jägermühlstr. 6 - 94436 SIMBACH  
 Tel. 0 99 54 / 582 - Fax 0 99 54 / 15 08



Technisch geprüft  
 Dingolfing, den 13. OKT. 1997

*[Signature]*  
 Brandhuber

Vereinfachtes Genehmigungsverfahren gemäß Art. 60 BayBO

Maßketten nicht überprüft